朝鮮日報
發行所 서울市太平路一街 朝鮮日報社

스켈側態度强硬?
輸出品目을再檢討
我國側折衝에銳意努力

商通日韓 第三日

韓日會談 第三日은 八日上午九時 ... 輸出品目分科委員會를 開催하고 ... 輸出品目을 再檢討 ...

六十萬居留民 日人取扱不當

鄭特使 司令部에 陳情

【東京八日發UP=韓國】 韓國駐日特使 鄭桓範氏는 「맥아더」司令部外交部를 訪問하고 日本在留의 約六十萬名韓國人을 日本人으로서가 아니고 韓國人으로서 承認하도록 要請하였다고 如左히 말하였다 ...

美經援에感謝文
戰亂地救濟對委可決

國會

八日國會 第四十六次會議는 午前十時四十分 尹副議長司會로 開會하여 ... 美國의 韓國援助三千萬弗을 ... 感謝文을 ... 可決하였다 ...

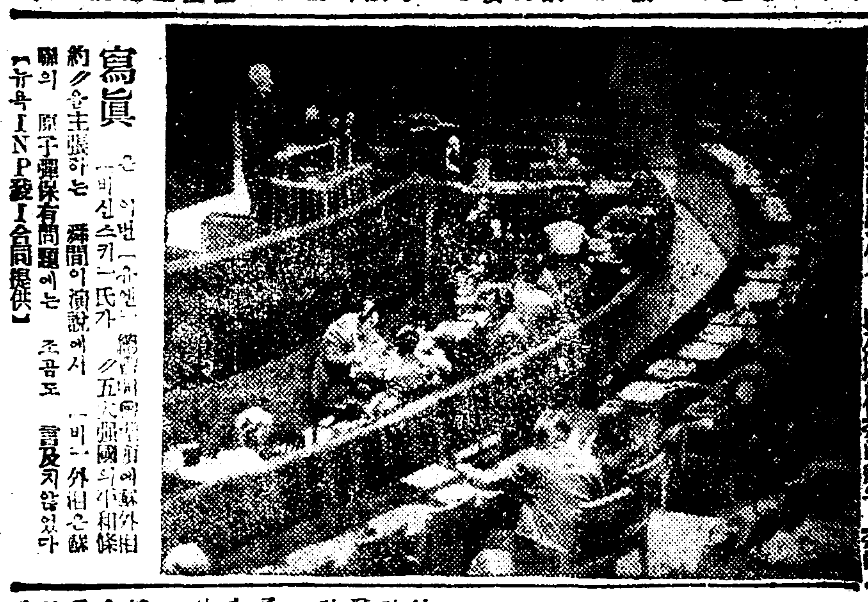

寫眞은 이번 「쇼이-비신스키」氏가 ... 講演에서 ... 原子彈保有問題에는 조금도 言及치 않었다【뉴욕INP發=合同提供】

會期延長 不可避?

九月十二日閉會하려 할 會期가 終了되는 ...

常委長選出에
各派間의暗鬪展開

그 後의 臺灣事情
美記者見聞記

(李奇根譯)

東洋의아름다운小島
戰略基地로서더重要

危機克服爲하여
韓中合作이緊急

邵大使 記者團會見

邵大使는 八日上午十時부터 中國大使館에서 內外新聞記者團과會見하고 ... 中共傀儡政權을 承認한것은 ...

韓靑에서 美援助에談話

日漁場擴張에
中國極委에서反對

【워싱톤八日發UP=한국】 ...

軍華府出發

平海丸의遭難事件

五日에 仁川을 出帆하여 ... 平海丸이 ... 遭難 ...

社說
한글專用問題

一

今十月九日은 ... 한글 ...

二

三

追加豫算 250餘億圓
國會에審議를要請

八日 政府에서는 四二八二年度 ... 追加豫算案을 國會에 ...

▲公報處 ... ▲企劃處 ... ▲內務部 ... ▲文敎部 ... ▲農林部 ... ▲商工部 ... ▲社會部 ... ▲保健部 ... ◇計 ...

런던?華府?
北大西洋小委設置에兩論

【華府八日發RP共立】 北大西洋條約加盟十二個國國防相들은 五日 華府에서 ...

廣東北方戰勢不利
國府重慶에遷都?

中共政府承認 韓國側서도未定

國軍定例會議

臺舞蒙啓단극
主催 以北五道委員會 大韓民族啓蒙團
張載元…作·演出
異域의 인연 異域서의 흐름
北韓同胞의慘狀을 ... 學生入場歡迎
每日三回 12·3·6,5
10日부터 東洋劇場

Carmen
藝術的極致를 보인最近의 佛蘭西映畵!
칼멘
아름다운 幻想으로 도취케하는『칼멘』映畵의 新境地!
現代戀愛觀에宿題를던지는問題作!
靑春男女의 心琴을 흔들고야 말 悲戀!
巴里에서六個月間·東京에서一個月間
서울에서十六日間의續映記錄
長安의人氣를獨占!
今日曜日은午前10時부터開場
16日까지 中央劇場

데스트 50回!
果糖한개의 엠풀에對하여……
여러분의 손에 들어갈때까지는 50回에걸친 嚴密한試驗을하고 있읍니다
이러하니 副作用이없고 高純完全製品으로 安心하고 使用할수있다
適應症 營養·强心 利尿劑

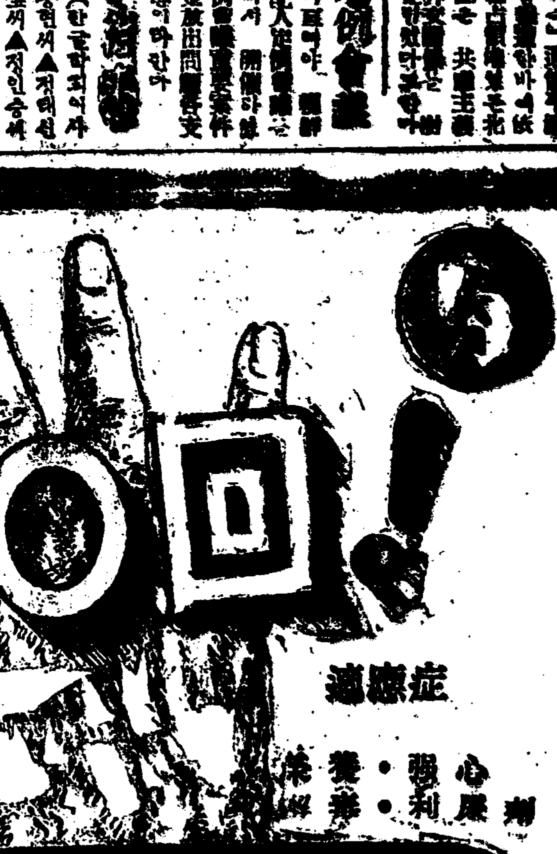

技術·迅速·信用本位
暖房裝置 蒸氣機關 水利水道 一般鐵材 工事請負
株式會社 鮮榮工務店
서울市中區南大門路

皮膚·泌尿·性病科
吳元錫醫院
서울市安國洞네거리
電話光(3)二一三一番

책상마다 親善잉크

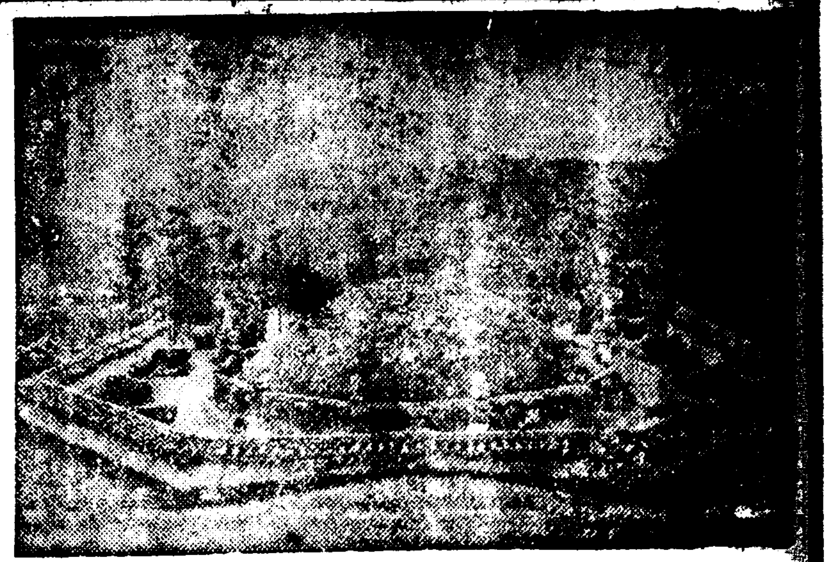

오늘은 한글의 날

敬虔히 世宗大王遺業을 追慕하자

'改良해서 쓰기 좋게'

李大統領 한글綴字法論難

(사진은 세종대왕릉)

秋麥增産에 拍車

荷入세器調順가料肥用作麥

'具體案없다'

百億國債說에 金長官談

追加豫算의 削減으로 新規施策은 難望

具保健長官諸般問題에 言及

溺死者와 行方不明 都合百二名

平海丸慘事를 國會서도 調査

王命救진 건名27

平海丸慘變時의 美談

사진설명=군함구입차 미국으로 향하는 손원일해군총참모장 일행을 금포공항에서 신성모국방장관이환송=악수하고있는것이 신장관과손총참모장=

軍艦等購入次 孫將軍一行向美

文化

한글記念日에 際하여

古典國譯論 (一)

李 殷 相

二百餘名射殺

五臺山麓의 叛徒掃蕩戰果

그립리는 萬無

解放村撤去說에 軍側談

迷信打破運動에

新生活運動會서도 呼應

崔能鎭에 三年

革命義勇事件에 求刑

群山署長被檢

非合法擁護嫌疑

分團對抗競技會

韓青與査閱式과

李象範氏特志로

高等公民校에 校

腦炎猖獗로 初等校休學

傘捕했던 美貨物船

八日釜山入港

腦炎거의 終熄

七日發生數는 不過二名

本社에 寄托

將兵慰問金

京畿中學美術展

配與받은 광목을 乞人들에게 分與

女子庭球大會

八日서울運動場서

女鮮 4—2 淑明

淑明 4—2 梨明

少年少女綜合體育大會

好成績 거두고 閉幕

小說 群像 (105)

朴 啓 周 作

金 永 周 畫

第六章 (四)

學生募集 (四年制改編大學)

一、募集學科人員 (男女)

1、法律學部

2、文理學部

二、出願期限

三、試驗期日

四、發表

韓國大學

脫黨聲明書

脫黨聲明書

中學校에 못가는 男女들은 이講義錄으로 공부하여 中學을 卒業하라。

(현재 각 中學校 在學生에게는 제일 좋은 全科참고서)

新版 中學講義錄 一二三號 配本中

『入學案內』는 本校로 직접 찾아오거나 또는 30圓 우표를 보내어 청구할것

(기왕에 入學한 校外生에게는 초급中學전부(18호까지)의 각호를 계속配本中)

서울市太平路一街 (조선일보社內)

中央通信中學校

電話本局(2)3512番 振替서울88番 中央局私書函97號

기분좋게 · 잘써지는 오케이 OK 原紙 學用 品

貸店

男女學生追加募集

靑丘中學

李奎燁醫院

本社運輸部長林泰楨氏以宿患十月六日下午七時別世玆以告計

京城電氣株式會社

本校校長林泰楨氏以宿患十月六日下午七時別世玆以告計

京城電機工業中學校

後援會

同窓會

本黨中央總本部常務執行委員林泰楨氏以宿患今月六日下午七時別世玆以告計

朝鮮民主黨